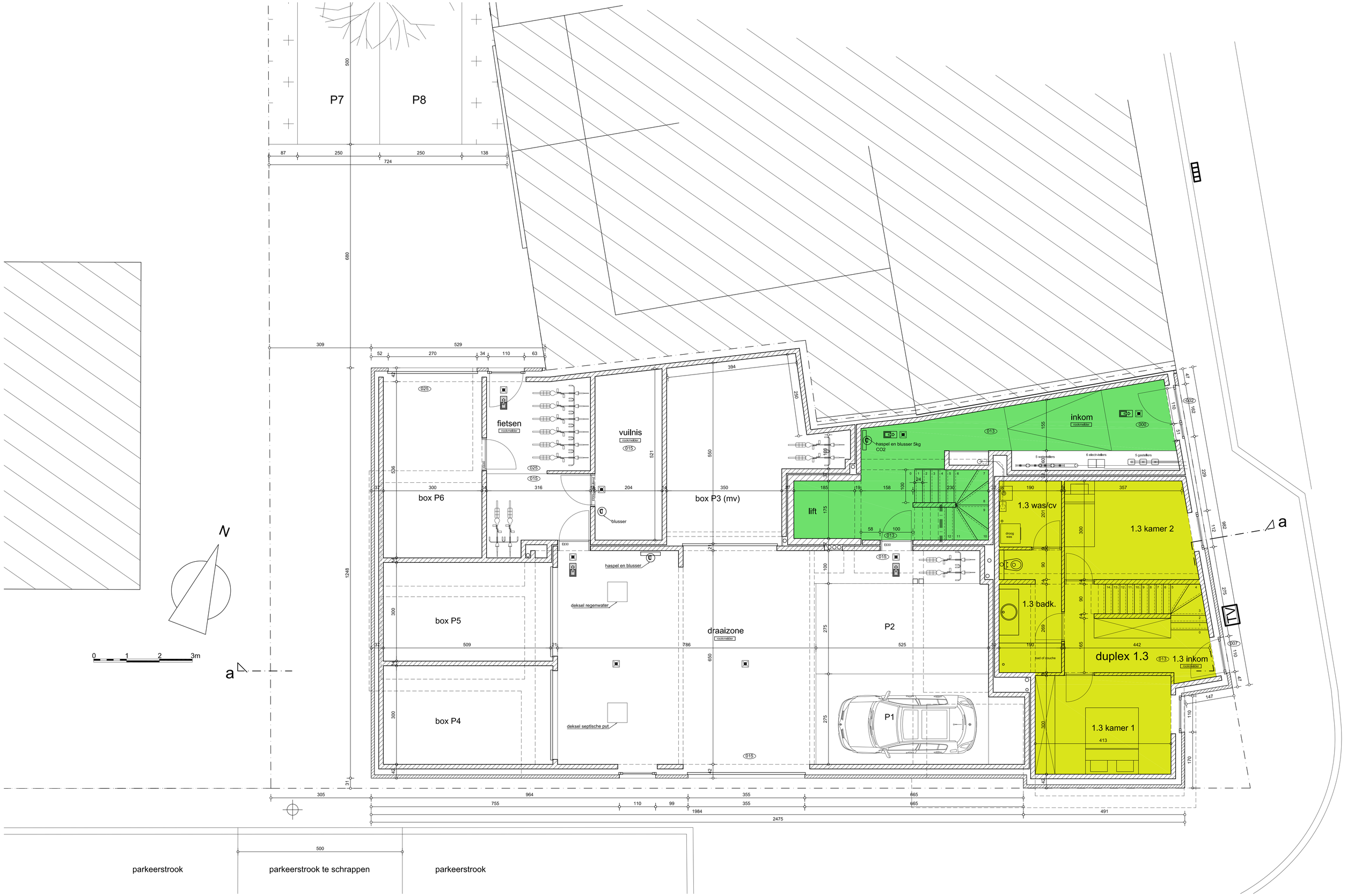

ARCHITECTEN BAERT EN VAN DER GOTEN BVBA	DE OPDRACHT	DE OPDRACHTGEVER	BOUWAANVRAAG
Architect Diego Baert - Esp 71 - 1745 Opwijk 052/35.17.20 info@bvw-architecten.be	Bouwen van 5 appartementen Stationsstraat 22 - 1840 Londerzeel	Jean-Pierre Van Corenland voor bvba CJP Project Engineering	Gelijkvloers 1/50
15 december 2017	1e afdeling sectie F nr 119t	Eversemsesteenweg 85 - 1852 Grimbergen	Dossier 1732