

### Adres- en onderzoeksgegevens

Adres installatie Hogeweg 14 bus 1, 9280 Lebbeke  
Naam eigenaar Stas Tom  
Adres eigenaar idem,  
Type object appartement  
EAN-code niet beschikbaar  
Aard installatie bestaand  
Doel onderzoek herkeuring



Het onderzoek is verricht op 4-12-2015 volgens artikel art 271 [van het AREI](#) en onze procedure(s) TP1.

### Installatiegegevens

Spanning (V)	3N400 (3f + N)	In hoofdschakelaar (A)	40
Type elektrode	pen	$\Delta I$ differentiële schakelaar(s) (mA)	300 en 30
$\varnothing$ voedingsleiding (mm <sup>2</sup> )	6i	Aantal verdeelborden	1
In hoofdbeveiliging (A)	25	Aantal stroombanen per verdeelbord	10

### Metingen

Ra / Zs ( $\Omega$ )	6 / --	Werking differentiële schakelaar(s)	goed
Continuïteitsmeting	goed	Isolatieweerstand van de installatie (M $\Omega$ )	>0,5

### Inbreuken

#### 1. Nihil

ADS: Automatische differentiële schakelaar

**Opmerking:** Tijdens het onderzoek zijn enkel de verdeelborden en de zichtbare delen van de installatie gecontroleerd. Schakelaars, contactdozen, plinten / goten etc.. zijn niet losgemaakt. Indien tijdens de keuring de schema's ontbreken, kunnen bij een volgend controlebezoek bijkomende inbreuken worden vastgesteld.

### Opmerkingen

(Ver)bouwjaar installatie: na okt 1981  
Zie schema's voor de omschrijving.

### Besluit

De installatie is conform het AREI.  
De algemene ADS was / werd verzegeld en het ééndraads- en situatieschema werden voor gezien getekend / gecontroleerd.  
De installatie dient opnieuw te worden gecontroleerd uiterlijk 4/12/2040, alsook voor ingebruikname van elke belangrijke wijziging of aanzienlijke uitbreiding uitgevoerd voor deze datum.

Voor de directeur, op 4/12/2015

Naam agentonderzoeker: Sofiane Zarki .....

Handtekening:



### Raadgevingen

1. Het proces-verbaal van het onderzoek dient bewaard te worden in het dossier van de elektrische installatie.
2. In het dossier dient elke wijziging aan de elektrische installatie vermeld te worden.
3. Bij elk ongeluk aan personen overkomen, rechtstreeks of onrechtstreeks te wijten aan de aanwezigheid van elektriciteit, dient de Minister van Economische Zaken, Directie Elektrische Energie, te worden gewaarschuwd.
4. Wanneer er overtreedingen zijn vastgesteld tijdens het onderzoek, dient men een nieuw controlebezoek te laten verrichten door hetzelfde erkend organisme om na te gaan of na afloop van de termijn van één jaar de overtreedingen verdwenen zijn. Indien tijdens dat tweede bezoek wordt vastgesteld dat er nog overtreedingen overblijven, moet het erkend organisme een kopie van het proces-verbaal van het controlebezoek sturen naar de Algemene Directie Energie die belast is met het hoog toezicht op de huishoudelijke elektrische installaties.

# Elektrisch dossier

## - Het situatieschema

## - Het eendraadschema

- **De afgevaardigde van de erkende keuringsorganisatie:**

**Datum:**

**Handtekening:**

- **De eigenaar(s):**

**Datum:**

**Handtekening:**

- **Verantwoordelijke uitvoering:** **EKM Van de Vyver**

**Nr. identiteitskaart:** **591-4194523-54**

**BTW-nummer:** **BE 0526.786.016**

**Datum:** *09/02/2015*

**Handtekening:** *Van de Vyver*

- **Adres van de installatie:**

**Straat:** **Hogeweg 14 bus 1**

**Gemeente:** **9280 Lebbeke**

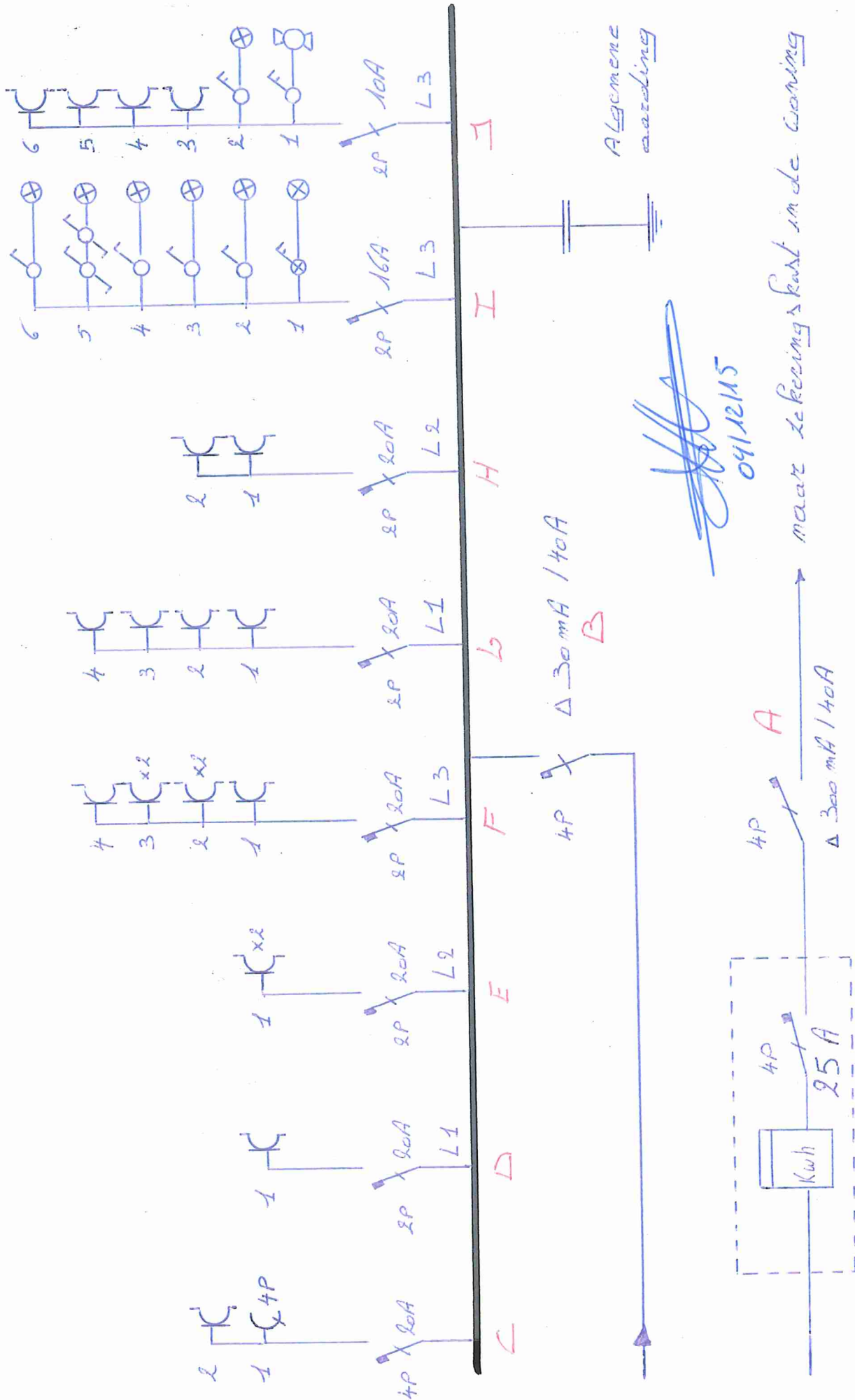

Plaats van de installatie:

Tom Stas  
Hogeweg 14 bus 1  
9280 Lebbeke

Endreedschema

Pagina: 1  
Spanning: 380V+N  
Datum: 09/02/2015

Bakkerstraat 140

9200 Grembergen  
0477 / 48 30 83  
ekm.vandevyver@hotmail.be  
BTW-nr. 0526 786 016

**EKM VAN DE VYVER**  
elektriciteit - klussen - montage

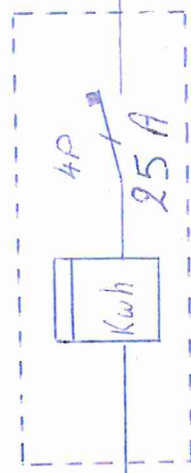

4P A  
Δ 300 mA / 40A

maakt lekeringsskast in de woning

*[Signature]*  
09/12/15

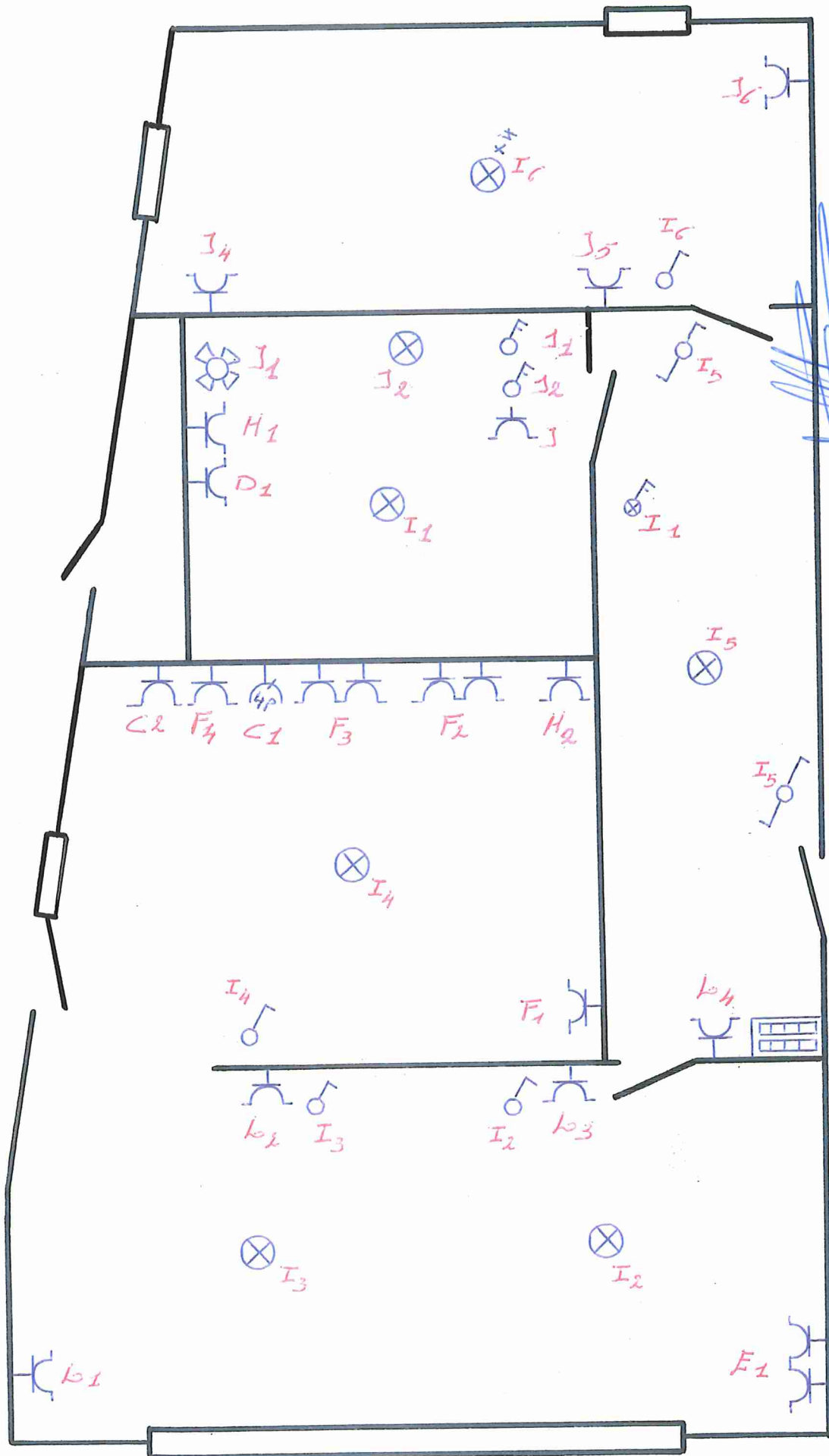

Situatieschema

Pagina: 1

Spanning: 380V+N

Datum: 09/02/2015

Plaats van de installatie:

Tom Stas  
Hogeweg 14 bus 1  
9280 Lebbeke

Bakkerstraat 140

9200 Grembergen

0477 / 48 30 83

ekm.vandevyver@hotmail.be

BTW-nr. 0526 786 016

**EKM VAN DE VYVER**  
elektriciteit - klussen - montage



# Benaming van de zekeringen

<b>A</b>	<b>Hoofddifferentieel elektrische installatie (tellerlokaal)</b>	300mA 40A	4p
----------	--	--------------	----

<b>B</b>	<b>Differentieel zekeringskast (woning)</b>	30mA 40A	4p
<b>C</b>	<b>Voeding kookvuur + stopcontact naast kookvuur</b>	20A	4p
<b>D</b>	<b>Stopcontact boiler</b>	20A	2p
<b>E</b>	<b>Stopcontacten woonkamer (links a/h raam)</b>	20A	2p
<b>F</b>	<b>Stopcontacten in keuken</b>	20A	2p
<b>G</b>	<b>Stopcontacten in woonkamer en inkom</b>	20A	2p
<b>H</b>	<b>Stopcontacten wasmachine + frigo</b>	20A	2p
<b>I</b>	<b>Verlichting appartement (woonkamer, keuken, inkom, slaapkamer, badkamer)</b>	16A	2p
<b>J</b>	<b>Stopcontacten slaapkamer + bijverlichting badkamer + ventilator badkamer + stopcontact badkamer</b>	10A	2p